



ASAMBLEA LEGISLATIVA PLURINACIONAL DE BOLIVIA
CÁMARA DE DIPUTADOS

COMUNICADO CD.RR.HH. N°019/2021

LA OFICIALIA MAYOR A TRAVÉS DE LA DIRECCIÓN DE RECURSOS HUMANOS Y LA UNIDAD DE ADMINISTRACIÓN DE PERSONAL DE LA CÁMARA DE DIPUTADOS **COMUNICA** A TODO EL PERSONAL DE ESTE ENTE CAMARAL, QUE EL ORGANIGRAMA Y LA ESCALA SALARIAL SE ENCUENTRAN PUBLICADAS EN EL INTRANET INSTITUCIONAL:

<http://intranet.diputados.bo>

APROBADA MEDIANTE RESOLUCIÓN ADMINISTRATIVA N° 30/2020-2021 Y RESOLUCIÓN MINISTERIAL N°049 DE FECHA 26 DE ENERO DE 2021.

ATENTAMENTE.

Lic. Erick Sandy Quispe Siñani
JEFE DE UNIDAD DE
ADMINISTRACIÓN DE PERSONAL
CAMARA DE DIPUTADOS
ASAMBLEA LEGISLATIVA PLURINACIONAL



Ing. Roger Jaime Arizaga Morales
DIRECTOR DE RECURSOS HUMANOS
CÁMARA DE DIPUTADOS
ASAMBLEA LEGISLATIVA PLURINACIONAL

Lic. T. Nicolas Torrez Mamani
OFICIAL MAYOR
CAMARA DE DIPUTADOS
ASAMBLEA LEGISLATIVA PLURINACIONAL

LA PAZ, 01 DE FEBRERO DE 2021

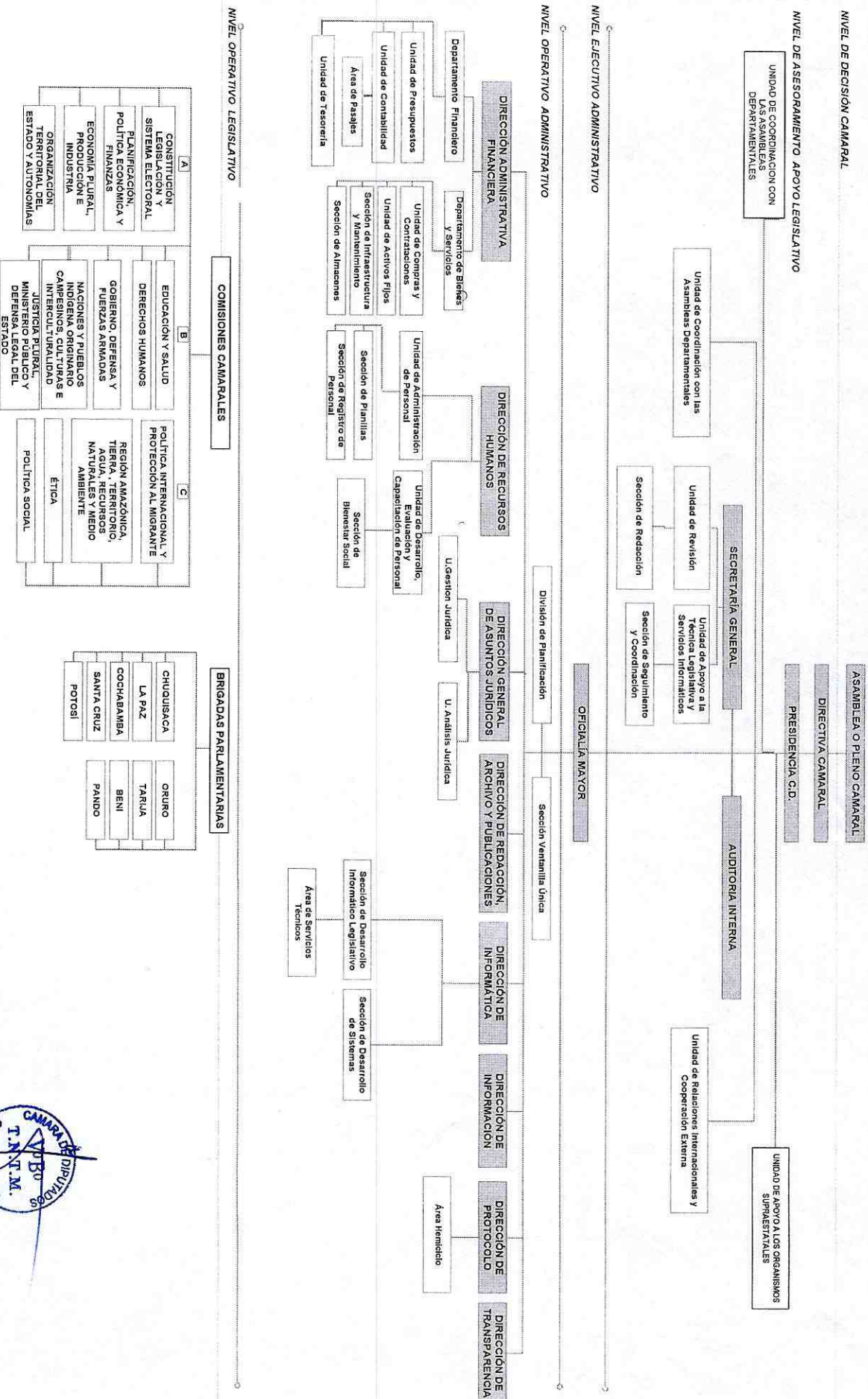

ORGANIGRAMA DE LA CÁMARA DE DIPUTADOS - GESTIÓN 2021





COPIA LEGALIZADA

ASAMBLEA LEGISLATIVA PLURINACIONAL DE BOLIVIA
CÁMARA DE DIPUTADOS

**ESCALA SALARIAL
ASAMBLEA LEGISLATIVA PLURINACIONAL
CAMARA DE DIPUTADOS
(Expresado en Bolivianos)**

049

ENTIDAD: 650 ASAMBLEA LEGISLATIVA PLURINACIONAL
DIREC. ADM.: 2 CAMARA DE DIPUTADOS
UNIDAD EEC. 2 CAMARA DE DIPUTADOS
FTE. FINANC.: 41 TRANSFERENCIAS T.G.N.
ORG. FINANC. 111 TESORO GENERAL DE LA NACION

CATEGORIA	CLASE	NIVEL SALARIAL	DESCRIPCION DEL CARGO	N° DE ITEMS	SUELDO MENSUAL	COSTO MENSUAL
SUPERIOR	1*	1	DIPUTADOS TITULARES	130	22.632,00	2.942.160,00
SUPERIOR	1*	1	REPRESENTANTES TITULARES ANTE ORGANISMOS PARLAMENTARIOS SUPRAESTATALES	9	22.632,00	203.688,00
SUPERIOR	1*	2	DIPUTADOS SUPLENTE	130	7.544,00	980.720,00
SUPERIOR	1*	2	REPRESENTANTES SUPLENTE ANTE ORGANISMOS PARLAMENTARIOS SUPRAESTATALES	9	7.544,00	67.896,00
TOTAL COSTO MENSUAL				278		4.194.464,00
TOTAL COSTO ANUAL						50.333.568,00

CATEGORIA	CLASE	NIVEL SALARIAL	DESCRIPCION DEL CARGO	N° DE ITEMS	SUELDO MENSUAL	COSTO MENSUAL
EJECUTIVO	2*	1	OFICIAL MAYOR	1	18.550,00	18.550,00
EJECUTIVO	3*	2	SECRETARIO GENERAL	1	17.648,00	17.648,00
EJECUTIVO	3*	3	DIRECTOR I	4	17.351,00	69.404,00
EJECUTIVO	4*	4	DIRECTOR II	4	14.797,00	59.188,00
OPERATIVO	5*	5	JEFE DE UNIDAD I	9	14.517,00	130.653,00
OPERATIVO	5*	6	JEFE DE UNIDAD II	11	13.402,00	147.422,00
OPERATIVO	5*	7	JEFE DE DIVISION	23	12.382,00	284.786,00
OPERATIVO	5*	8	RESPONSABLE DE SECCION	11	10.329,00	113.619,00
OPERATIVO	6*	9	PROFESIONAL I	30	9.003,00	270.090,00
OPERATIVO	6*	10	PROFESIONAL II	20	8.264,00	165.280,00
OPERATIVO	7*	11	TECNICO I	36	6.924,00	249.264,00
OPERATIVO	7*	12	TECNICO II	1	6.260,00	6.260,00
OPERATIVO	8*	13	ADMINISTRATIVO I	44	5.220,00	229.680,00
OPERATIVO	8*	14	ADMINISTRATIVO II	48	4.632,00	222.336,00
OPERATIVO	9*	15	UJIER TECNICO	7	3.759,00	26.313,00
OPERATIVO	9*	16	UJIER	23	3.154,00	72.542,00
TOTAL COSTO MENSUAL				273		2.083.035,00
TOTAL COSTO ANUAL						24.996.420,00

TOTAL NUMERO DE ITEMS	551
TOTAL COSTO MENSUAL	6.277.499,00
TOTAL COSTO ANUAL	75.329.988,00



Lic. Bernardo S. Ramos Quino
DIRECTOR ADMINISTRATIVO FINANCIERO
CÁMARA DE DIPUTADOS
ASAMBLEA LEGISLATIVA PLURINACIONAL

Ing. Roger Jaime Ariza Morales
DIRECTOR DE RECURSOS HUMANOS
CÁMARA DE DIPUTADOS
ASAMBLEA LEGISLATIVA PLURINACIONAL

Lic. T. Nicolas Torrez Mamani
OFICIAL MAYOR
CÁMARA DE DIPUTADOS
ASAMBLEA LEGISLATIVA PLURINACIONAL



Zenon Pablo Mamani Ticona
Vice Ministro de Presupuesto y Contabilidad Fiscal
Ministerio de Economía y Finanzas Públicas